ИЗБОРНИЯТ ПРОЦЕС В БЪЛГАРИЯ

И УЧАСТИЕТО НА ИНФОРМАЦИОННО ОБСЛУЖВАНЕ В НЕГО

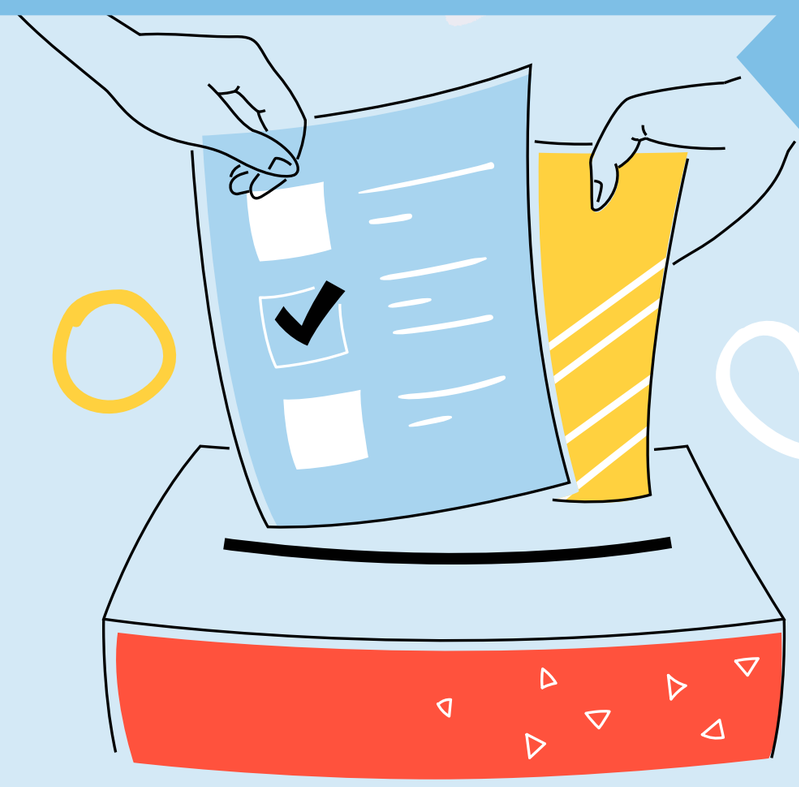

ЦИК 1

Гласуване

Избори се провеждат в 12 000+ изборни секции в страната и чужбина.

Членовете на секционните избирателни комисии (СИК) се определят от парламентарно представените партии.

По време на изборния ден работата на СИК се наблюдава от застъпници на политическите партии и независими наблюдатели.

Глава 14 от Изборния кодекс (ИК)

IS 2

Видеозаснемане и видеоизлъчване

Информационно обслужване осигурява технически процеса по заснемане и излъчване на преброяването на бюлетините и попълването на СИК протокола на **evideo.bg**

чл. 57, ал. 1, т. 34 от ИК

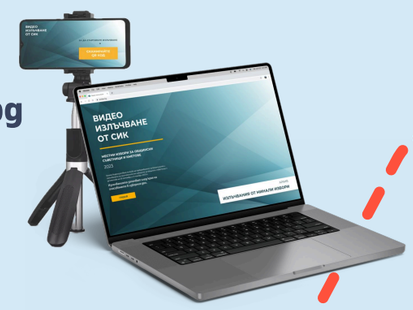

Протокол на СИК

ЦИК 3

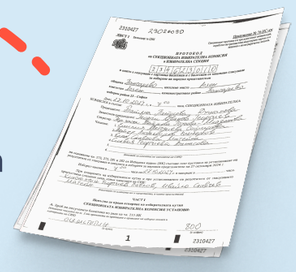

Членовете на СИК преброяват подадените бюлетини и вписват резултата от броенето в протокол на СИК, който се подписва от всеки един от членовете на комисията.

Застъпниците и наблюдателите имат право да получат копие или да заснемат попълнените протоколи.

чл. 273, 331, 335 и 432 от ИК

ЦИК 4

Предаване в РИК/ОИК

Трима от членовете на СИК транспортират бюлетините и СИК протокола до Районната или Общинската избирателна комисия (РИК/ОИК).

чл. 285, ал. 1 и чл. 444, ал. 1 от ИК

ЦИК 5

Проверка

РИК/ОИК проверява изборните книжа на СИК и ги изпраща за компютърна обработка в изчислителния пункт на ИО във всяка РИК/ОИК.

чл. 287 и 445 ал. 1-3 от ИК

IS 6

Компютърна обработка

В изчислителния пункт на ИО се извършва компютърна обработка чрез:

- **Първоначално въвеждане на данните от СИК протоколите в компютърната система;**
- **Изчитане на данните от флаш паметта на машините за гласуване и зареждането им в компютърната система.**

Коректността на въвеждането се удостоверява с подписи от представители на РИК/ОИК, СИК и ИО.

чл. 57, ал. 1, т. 33 от ИК

IS 7

Сканиране

72 часа преди окончателното решение на ЦИК за резултатите от изборите, всеки протокол на СИК се сканира и се публикува на сайта results.cik.bg.

чл. 72, ал. 1, т. 28 и чл. 87, ал. 1, т. 27 от ИК

ЦИК 8

Предаване в ЦИК

Представители на всеки РИК/ОИК, транспортират и предават секционните и РИК/ОИК протоколи в ЦИК

чл. 296, ал.1-3 и чл. 457, ал. 1-3 от ИК

IS 9

Повторно въвеждане

В ЦИК се извършва повторно въвеждане на всички секционни протоколи от различен оператор в изчислителния пункт на ИО към ЦИК. Извършва се компютърно сравняване на данните от протоколите на СИК и данните от двете въвеждания (в РИК/ОИК и ЦИК).

чл. 301, ал. 2-3, чл. 346, ал. 2-3, чл. 390, ал. 2-3 от ИК

ЦИК 10

Анализ

Установените при сравняването несъответствия се анализират от ЦИК и комисията се произнася с решения за окончателните числови данни. Документите се публикуват на сайта **results.cik.bg.**

чл. 301, ал. 4, чл. 346, ал. 4, чл. 390, ал. 4 от ИК

IS 11

Изчисления по методика от ИК

ИО извършва окончателни изчисления чрез компютърната система по Методика, част от Изборния кодекс, които предлага на ЦИК, включително в машинночетим формат.

чл. 248, чл. 297, чл. 298, чл. 312, чл. 342, чл. 346, ал.5 чл. 355, чл. 452, ал. 1, чл. 453, ал. 1, чл. 454, ал. 1

ЦИК 12

Окончателни резултати

ЦИК обявява окончателните резултати и разпределението на мандатите в Народното събрание и публикува актуализираната база данни на интернет страницата **results.cik.bg**.

чл.301, ал.5, чл. 346, ал.5, чл. 390, ал.5, чл. 452-454 от ИК